



**HIKMAH PANDEMI COVID 19;**

**PERCEPATAN UNISMA  
MERDEKA BELAJAR**

**BERBASIS INDUSTRI 4.0**

**KONSEP, STRATEGI DAN AKSI,  
MELOMPAT MENJADI KAMPUS  
TERDEPAN DAN BERDAYA SAING**

**PROF. DR. H. MASKURI BAKRI, M.S  
(Rektor Universitas Malang)**

*UNISMA Dari NU Untuk Indonesia dan Peradaban Dunia*





**MENUJU KETAHANAN DAN KEBERLANJUTAN TRIDHARMA PT  
BERKUALITAS, PRODUKTIF, DAN PELAYANAN TERBAIK**



**MASA  
PANDEMIC**

**COVID-19**



# ***DASAR PEMIKIRAN***

*Kondisi Terkini dan Landasan Formal*

# KONDISI TERKINI

COVID-19

## PANDEMI

**BELUM DAPAT  
DIPREDIKSI  
KAPAN TEPATNYA  
PANDEMI AKAN  
BERAKHIR**



## COVID-19

**GRAFIK  
PENDERITA  
POSITIF, ODP, PDP,  
DAN MENINGGAL  
MASIH TERUS  
NAIK GRAFIKNYA**

## SOCIAL AND PHYSICAL DISTANCING



# DATA RIIL PER 4 JUNI 2020

COVID-19

## NASIONAL

KONFIRMASI POSITIF : 28.233

DI RAWAT : 18.129

SEMBUH : 8.406

MENINGGAL : 1.698

## JAWATIMUR

KONFIRMASI POSITIF : 5.310

ODP : 25.018

PDP : 6.876

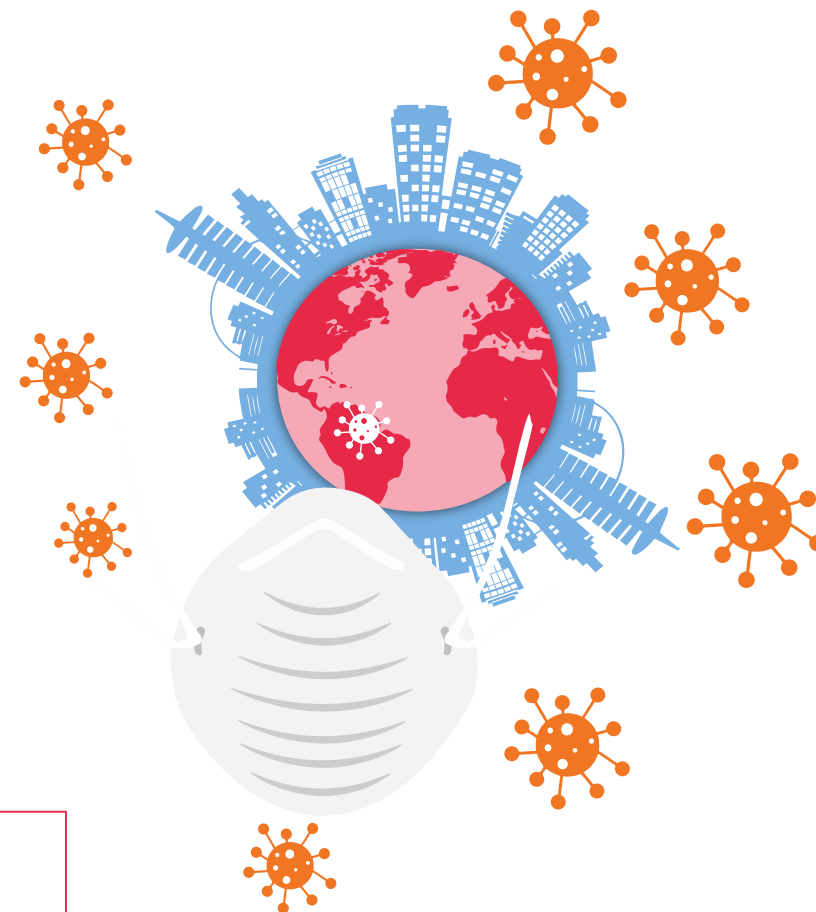

**SURABAYA RAYA**  
**Telah** DINYATAKAN  
MENGALAMI  
TRANSMISI LOKAL

WAJIB ANTISIPASI DENGAN  
PROTOKOLER KETAT UNTUK  
MENGHINDARI TERJADINYA

**KLUSTER PANDEMIC BARU**



# PSBB PEMBATASAN

MOBILITAS SOSIAL DAN  
MOBILITAS PERSONAL  
MASA PANDEMI DIBATASI  
DENGAN BERBAGAI  
PERATURAN

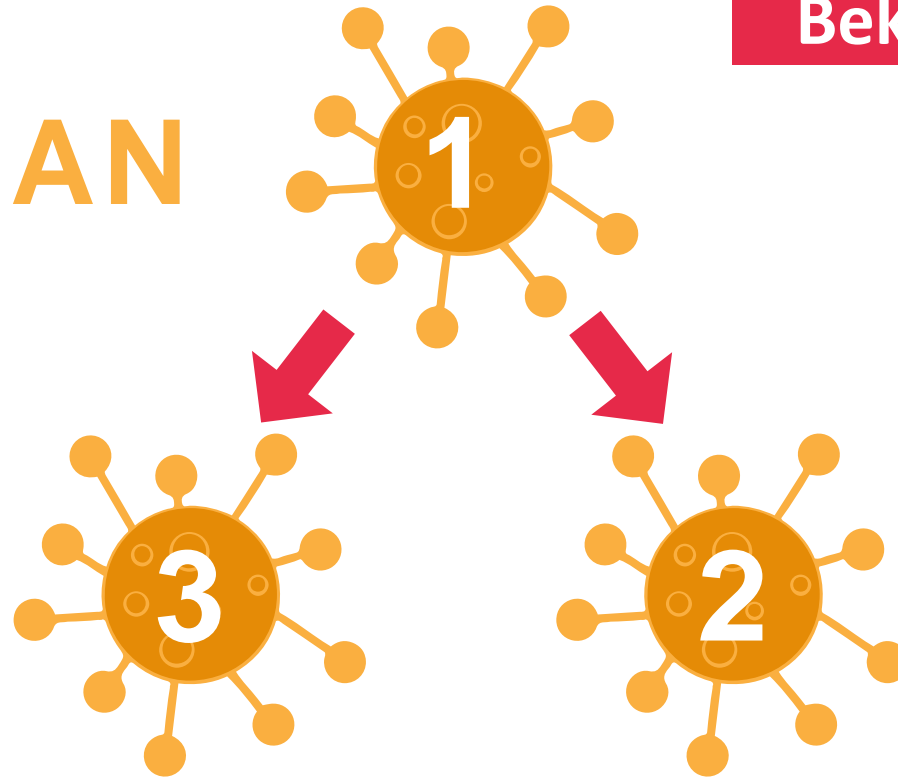

Bekerja, Beribadah, Belajar

#Dari RUMAH ?

“BELUM BISA DIPREDIKSI  
LAMA PANDEMI BAHKAN  
DIBAHAS DALAM  
BEBERAPA FORUM  
ADANYA KEMUNGKINAN  
PANDEMI **GELOMBANG**  
(EPISODE) 2” ?

# PENDIDIKAN TINGGI & DINAMIKA GLOBAL

Sangat ditentukan oleh **sikap dan kualitas dosen**

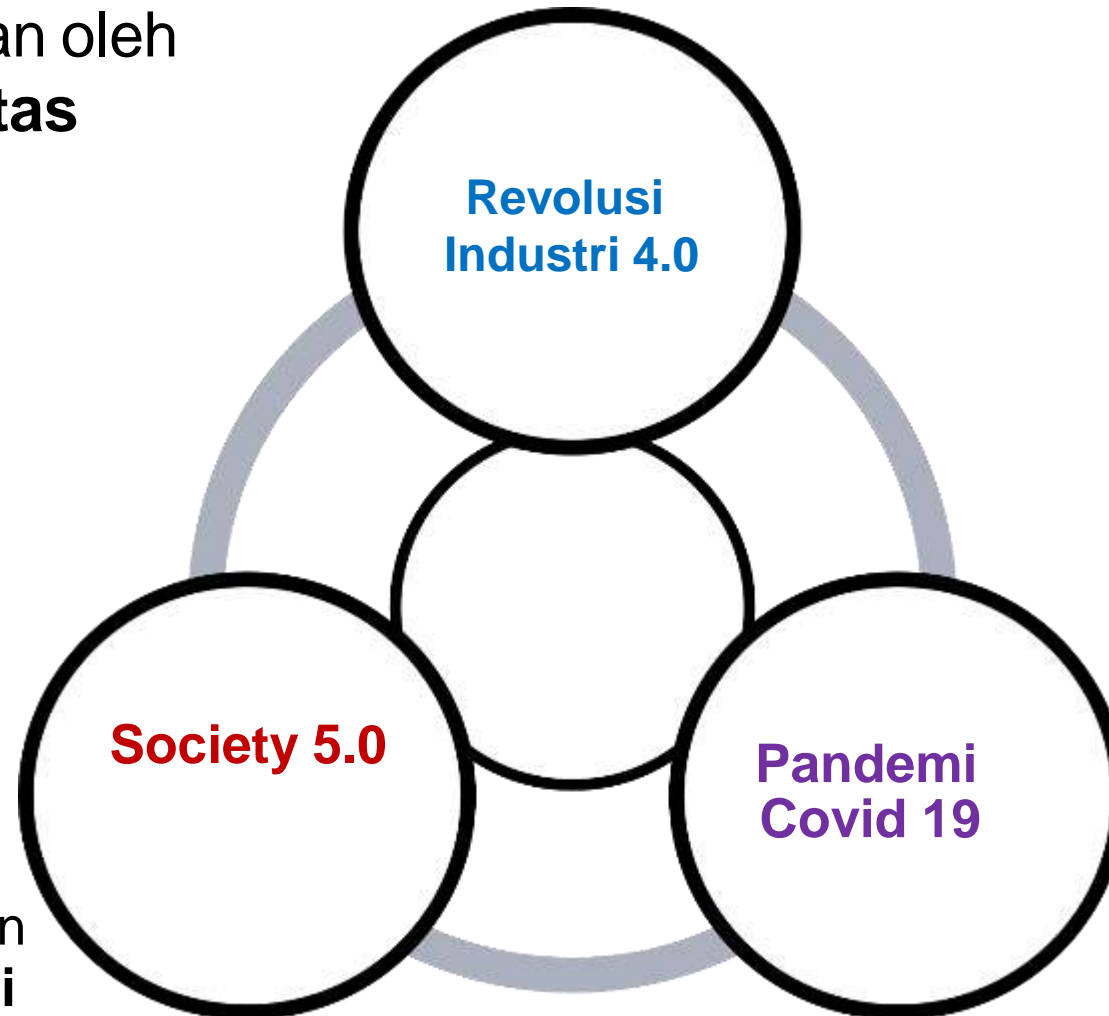

Penciptaan Iklim yang Kondusif, dan **saling memahami**

# STRATEGI SISTEMIK



UNTUK

- 01** Bidang Akademik
- 02** Bidang Kinerja
- 03** Bidang Ekonomi
- 04** Bidang Kemahasiswaan
- 05** Bidang Publikasi
- 06** Bidang Lingkungan & Kesehatan



# STRATEGI BIDANG AKADEMIK



COVID-19



- PENENTUAN INOVASI DAN KOLABORASI PEMBELAJARAN DENGAN MEMAKSIMALKAN MITRA KERJASAMA TRIDHARMA PT**
- PENINGKATAN SOFTSKILL PEMBELAJARAN DARING TERMASUK CONTENT DAN PLATFORM DARING UNISMA**
- PENAJAMAN DISTINGSI DAN PENETAPAN ARAH OUTCOME Masing-Masing PRODI/FAKULTAS**
- REKONSTRUKSI KURIKULUM SECARA INOVATIF DAN KOLABORATIF BERBASIS OUTCOME DENGAN PENENTUAN KESEMPATAN BELAJAR**



# SELURUH ASPEK KEHIDUPAN MANUSIA

COVID-19

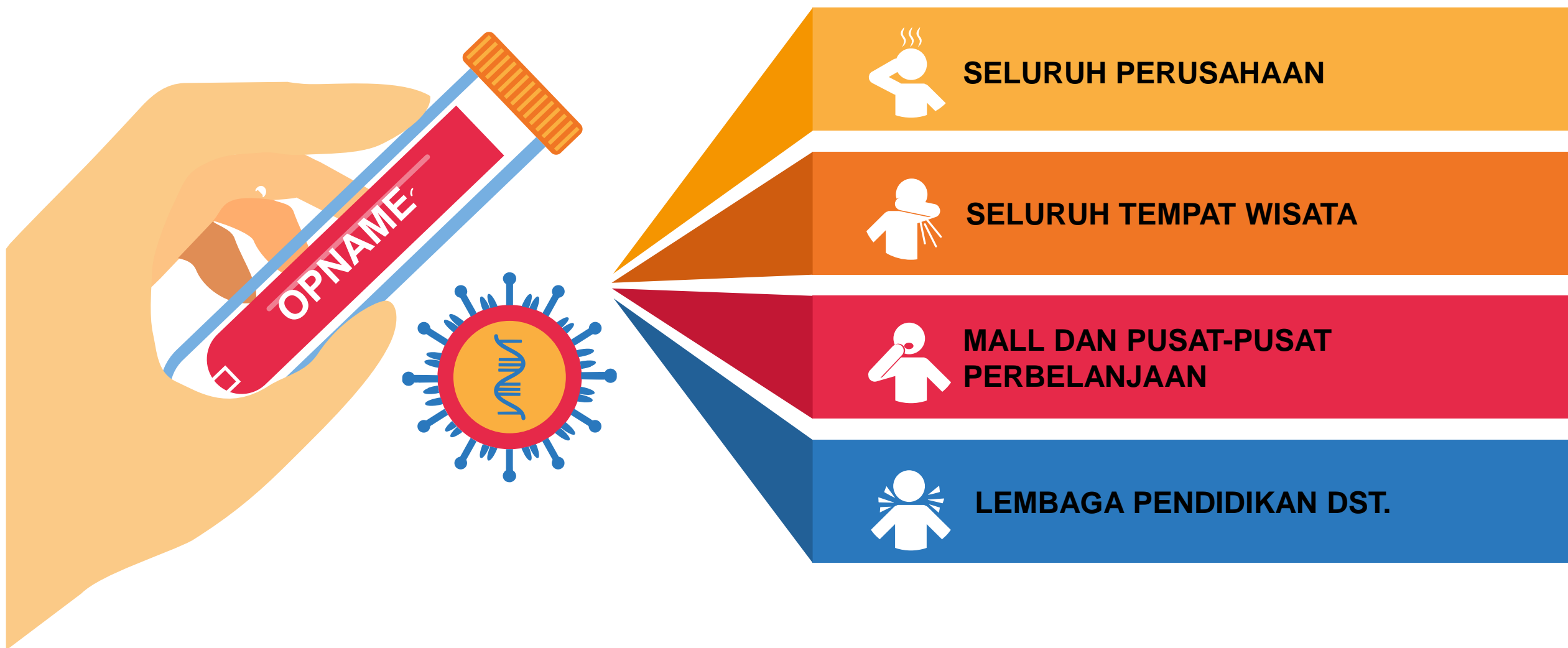

# KEKUATAN SINERGITAS

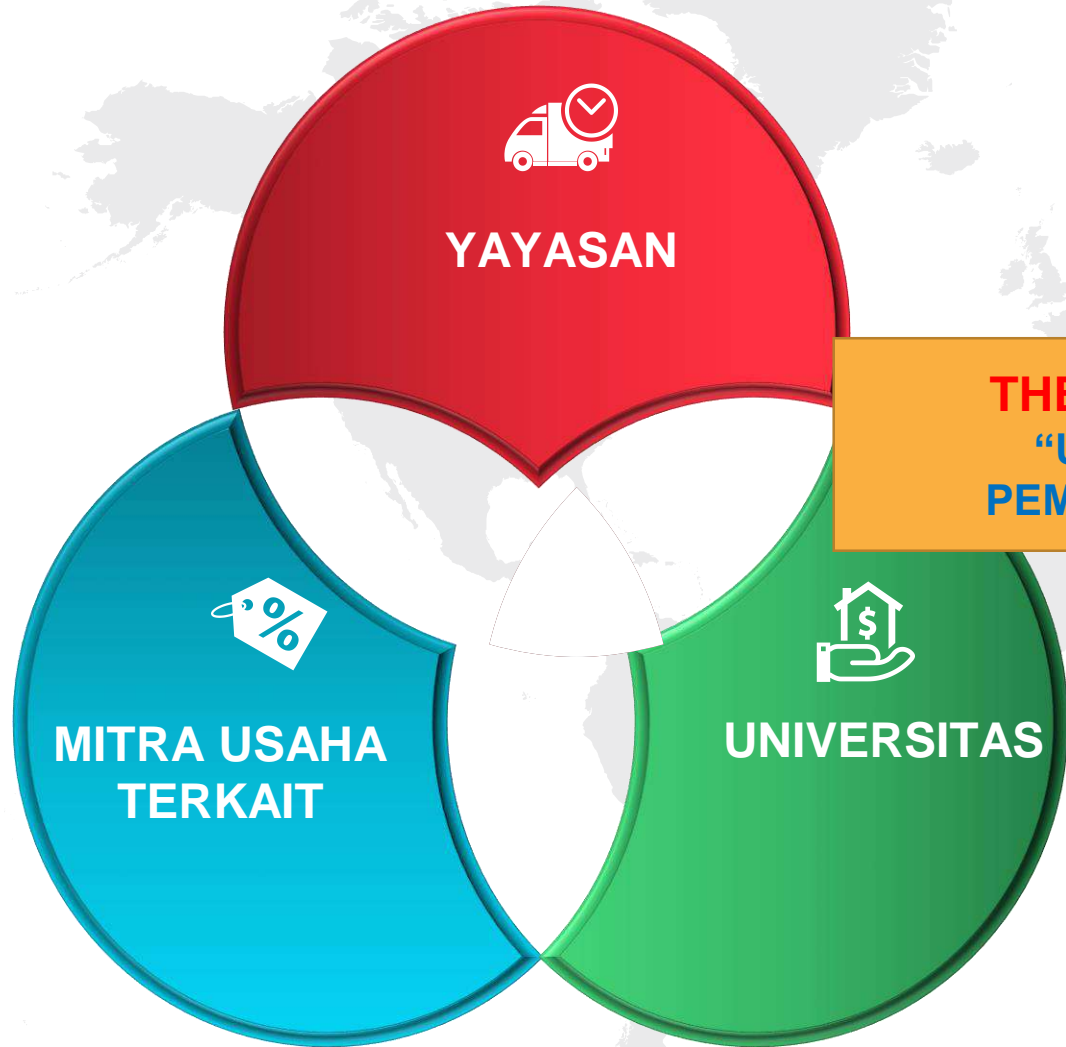

**THE POWER OF WE**  
**"UNTUK MENJADI**  
**PEMENANG" (LEADER)**





# PROYEKSI KEBUTUHAN ABAD XXI

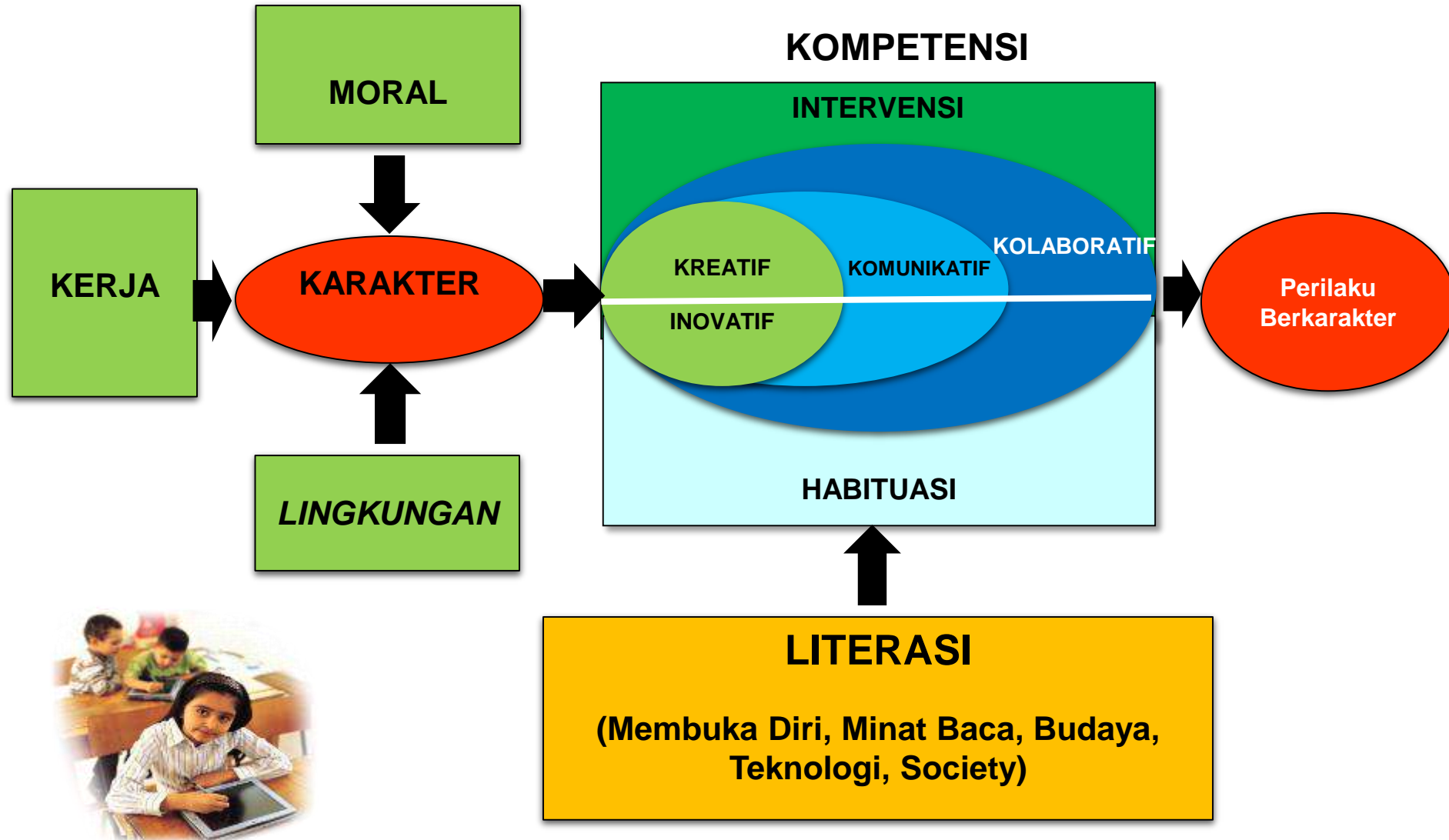

# KEBUTUHAN SUMBERDAYA MANUSIA



# Penguatan Karakter

## Literasi Baru

VS

## 6C's

### Literasi Data

Kemampuan untuk membaca, analisis, dan menggunakan informasi (*Big Data*) di dunia digital.

### Literasi Teknologi

Memahami cara kerja mesin, aplikasi teknologi (*Coding, Artificial Intelligence, Engineering Principles*).

### Literasi Manusia

*Humanities, Komunikasi, & Desain.*

### *Experiential Learning*

Pendidikan pengalaman – *ROBOT.*



1

**Computational Thinking**



2

**Creative**

3

**Critical thinking**

4

**Collaboration**

5

**Communication**

6

**Compassion**





# DARI MANA KITA MULAI ?

Perlu rekonstruksi

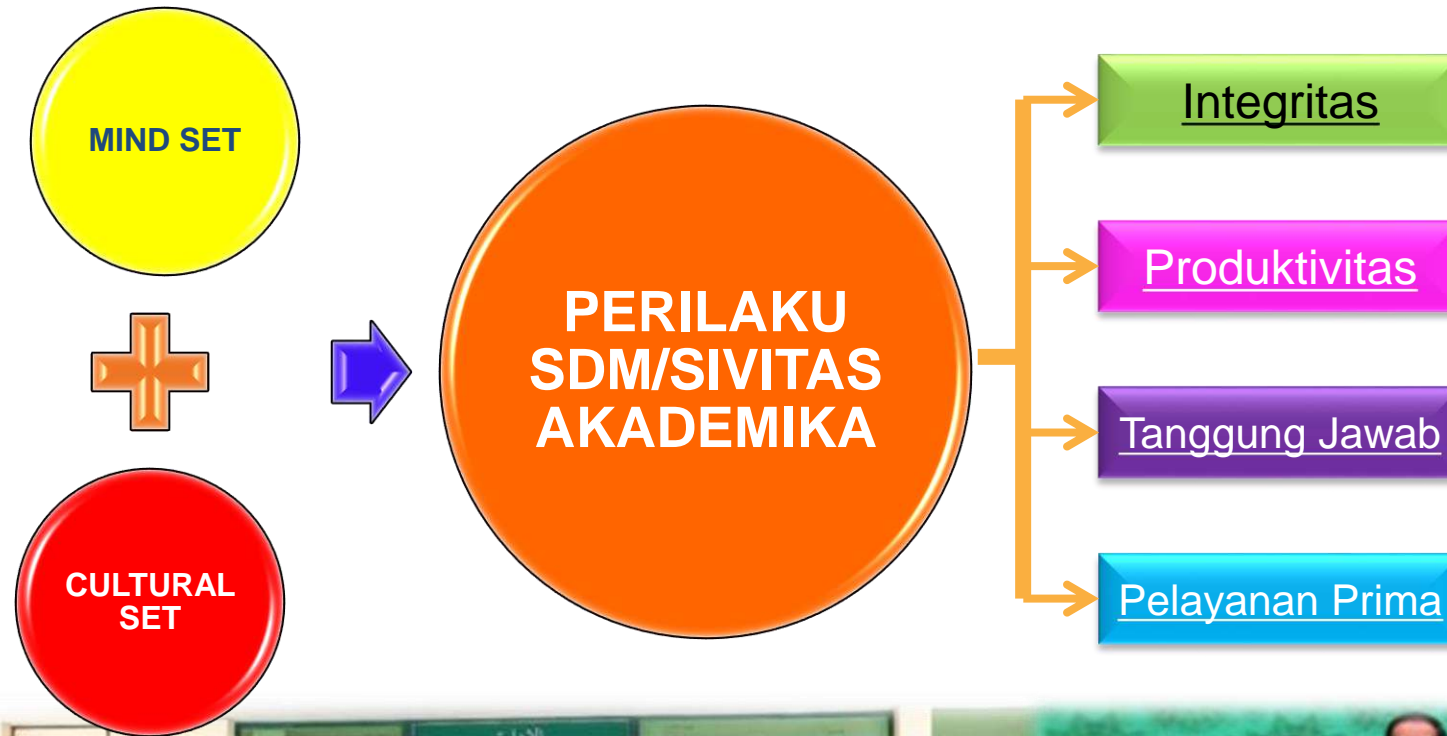



## STRATEGIS DALAM MENINGKATAN KAPASITAS KELEMBAGAAN

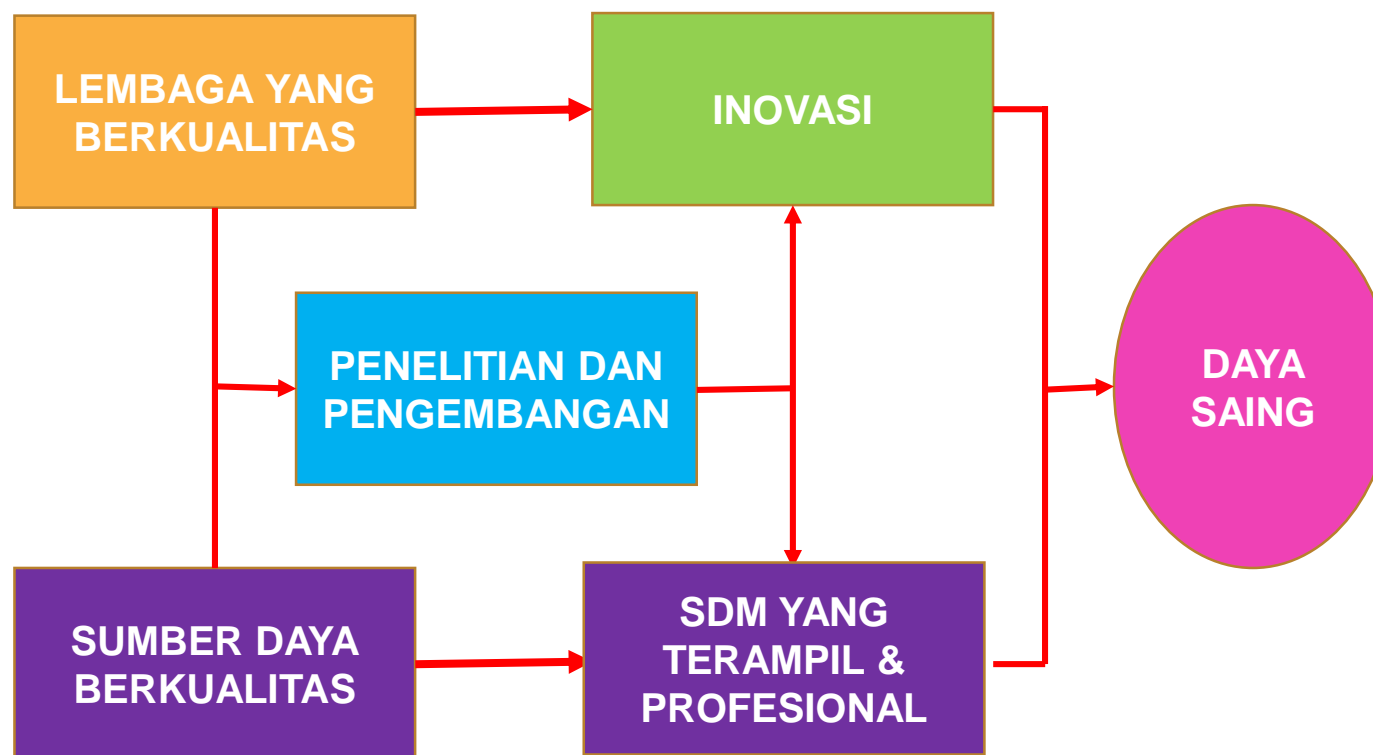

# KITA MAU SUKSES ???

- **BERFIKIRLAH KETIKA ORANG LAIN MELAMUN**
- **BERTINDAKLAH KETIKA ORANG LAIN BERFIKIR**
- **BEKERJALAH KETIKA ORANG LAIN BERISTIRAHAT**





**TERIMA KASIH**  
**WASSALAM'UALAIKUM WAR. WAB**  
**SUKSES UNTUK KITA SEMUA**

